ELABORATO PLANIMETRICO	
Compilato da: Santroni Maurizio	
Iscritto all'albo: Geometri	
Prov. Teramo	N. 1052

Agenzia del Territorio
CATASTO FABBRICATI
Ufficio Provinciale di
Teramo

Comune di Colonnella	Protocollo n. TE0228679 del 14/10/2011
Sezione: Foglio: 4 Particella: 788	Tipo Mappale n. del
Dimostrazione grafica dei subalterni	Scala 1 : 500

Catasto dei Fabbricati - Situazione al 14/10/2011 - Comune di COLONNELLA (C901) - < Foglio: 4 - Particella: 788 - Elaborato planimetrico >

PIANO PRIMO SOTTOSTRADA

NORD

Ultima planimetria in atti

Data: 14/10/2011 - n. T345918 - Richiedente: Telematico

ELABORATO PLANIMETRICO	
Compilato da: Santroni Maurizio	
Iscritto all'albo: Geometri	
Prov. Teramo	N. 1052

Agenzia del Territorio
CATASTO FABBRICATI
Ufficio Provinciale di
Teramo

Comune di Colonnella	Protocollo n. TE0228679 del 14/10/2011
Sezione: Foglio: 4 Particella: 788	Tipo Mappale n. del
Dimostrazione grafica dei subalterni	Scala 1 : 500

Catasto dei Fabbricati - Situazione al 14/10/2011 - Comune di COLONNELLA (C901) - < Foglio: 4 - Particella: 788 - Elaborato planimetrico >

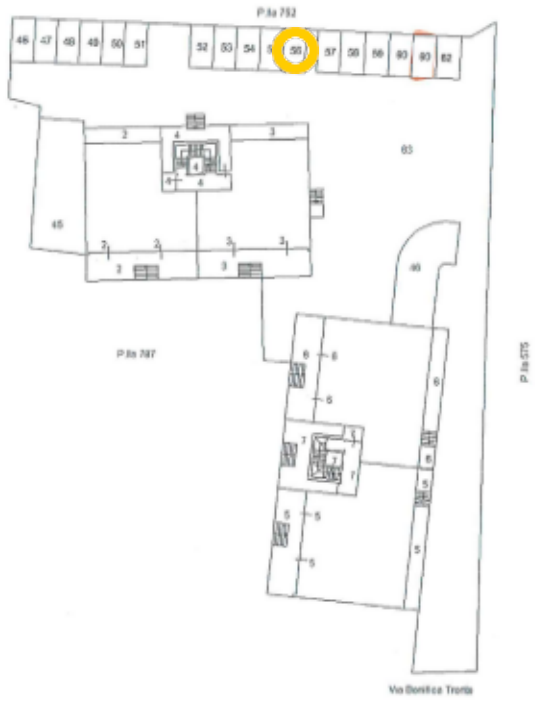

PIANO TERRA

NORD

Ultima planimetria in atti
Data: 14/10/2011 - n. T345918 - Richiedente: Telematico
Totale schede: 5 - Formato di acquisizione: A4(210x297) - Formato stampa richiesto: A4(210x297) - Fattore di scala non utilizzabile

Data: 14/10/2011 - n. T345918 - Richiedente: Telematico

ELABORATO PLANIMETRICO	
Compilato da: Santroni Maurizio	
Iscritto all'albo: Geometri	
Prov. Teramo	N. 1052

Agenzia del Territorio
CATASTO FABBRICATI
Ufficio Provinciale di
Teramo

Comune di Colonnella	Protocollo n. TE0228679 del 14/10/2011
Sezione: Foglio: 4 Particella: 788	Tipo Mappale n. del
Dimostrazione grafica dei subalterni	Scala 1 : 500

Catasto dei Fabbricati - Situazione al 14/10/2011 - Comune di COLONNELLA (C901) - < Foglio: 4 - Particella: 788 - Elaborato planimetrico >

PIANO PRIMO

NORD

Ultima planimetria in atti
Data: 14/10/2011 - n. T345918 - Richiedente: Telematico
Totale schede: 5 - Formato di acquisizione: A4(210x297) - Formato stampa richiesto: A4(210x297) - Fattore di scala non utilizzabile

Data: 14/10/2011 - n. T345918 - Richiedente: Telematico

ELABORATO PLANIMETRICO	
Compilato da: Santroni Maurizio	
Iscritto all'albo: Geometri	
Prov. Teramo	N. 1052

Agenzia del Territorio
CATASTO FABBRICATI
Ufficio Provinciale di
Teramo

Comune di Colonnella	Protocollo n. TE0228679 del 14/10/2011
Sezione: Foglio: 4 Particella: 788	Tipo Mappale n. del
Dimostrazione grafica dei subalterni	Scala 1 : 500

Catasto dei Fabbricati - Situazione al 14/10/2011 - Comune di COLONNELLA (C901) - < Foglio: 4 - Particella: 788 - Elaborato planimetrico >

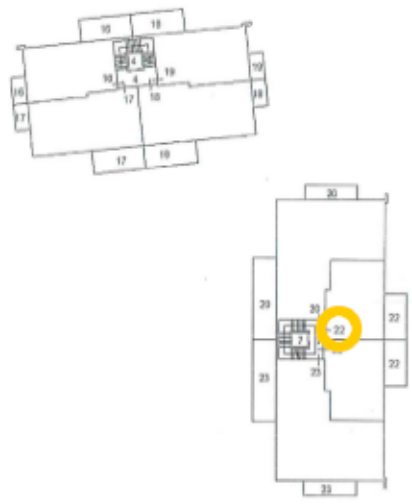

PIANO SECONDO

NORD

Ultima planimetria in atti
Data: 14/10/2011 - n. T345918 - Richiedente: Telematico
Totale schede: 5 - Formato di acquisizione: A4(210x297) - Formato stampa richiesto: A4(210x297) - Fattore di scala non utilizzabile